

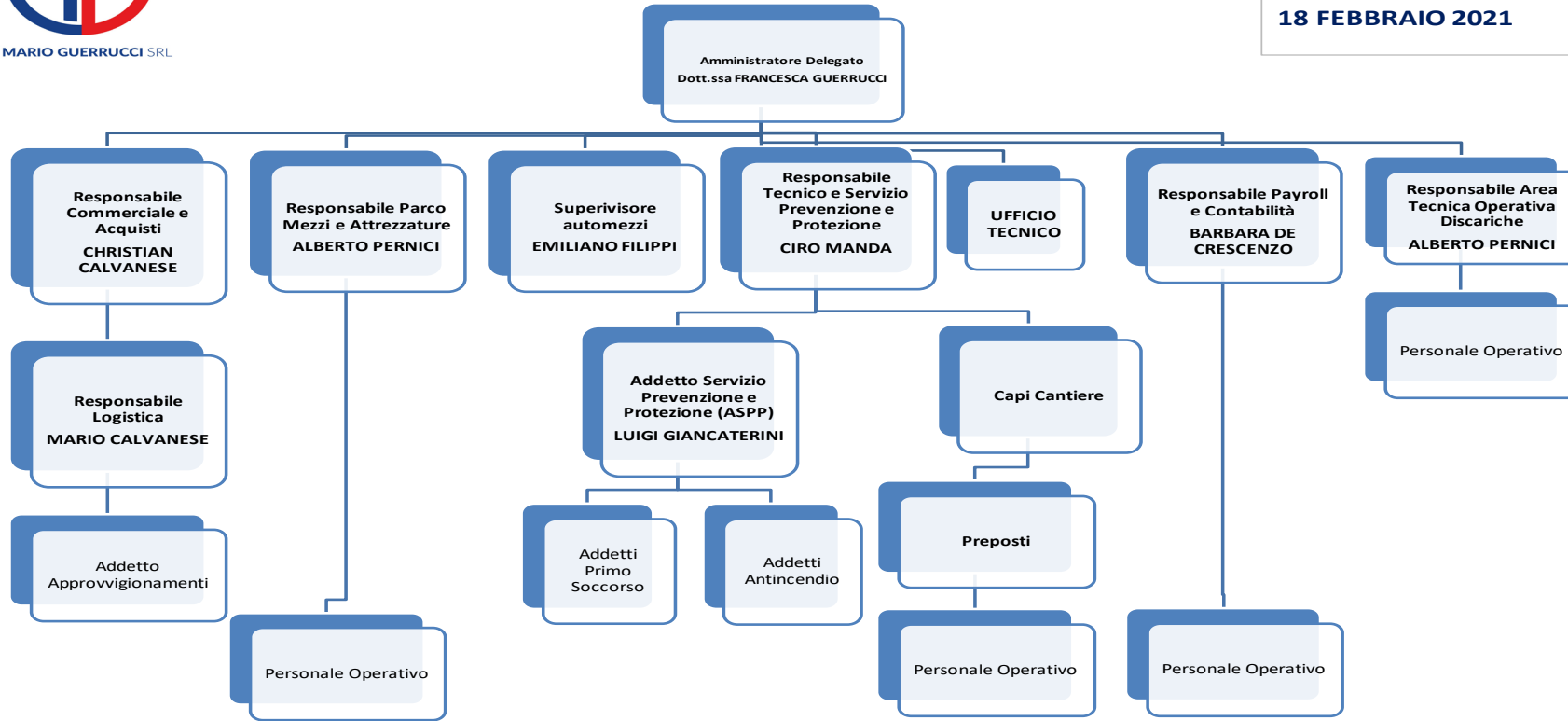

MARIO GUERRUCCI SRL

Organigramma Aziendale

18 FEBBRAIO 2021



Medico Competente
DOTT. PAOLO SPURI

Addetto Autotrasporti Conto Terzi
ANTONELLA MORONI

Addetto Albo Gestori Ambientali
SANDRO CARDINALI

Consulente ADR
BRUNO FOSCHI

Direttore Tecnico SOA
Ing. ALESSANDRO GREGORI

Responsabile Gestione Sistema Integrato (RGI)
LUIGI GIANCATERINI

Preposto alla gestione tecnica ai sensi del d.m 274/97
CHRISTIAN CALVANESE

Social Performance Team (SPT)